

FLUCHT- UND RETTUNGSPLAN

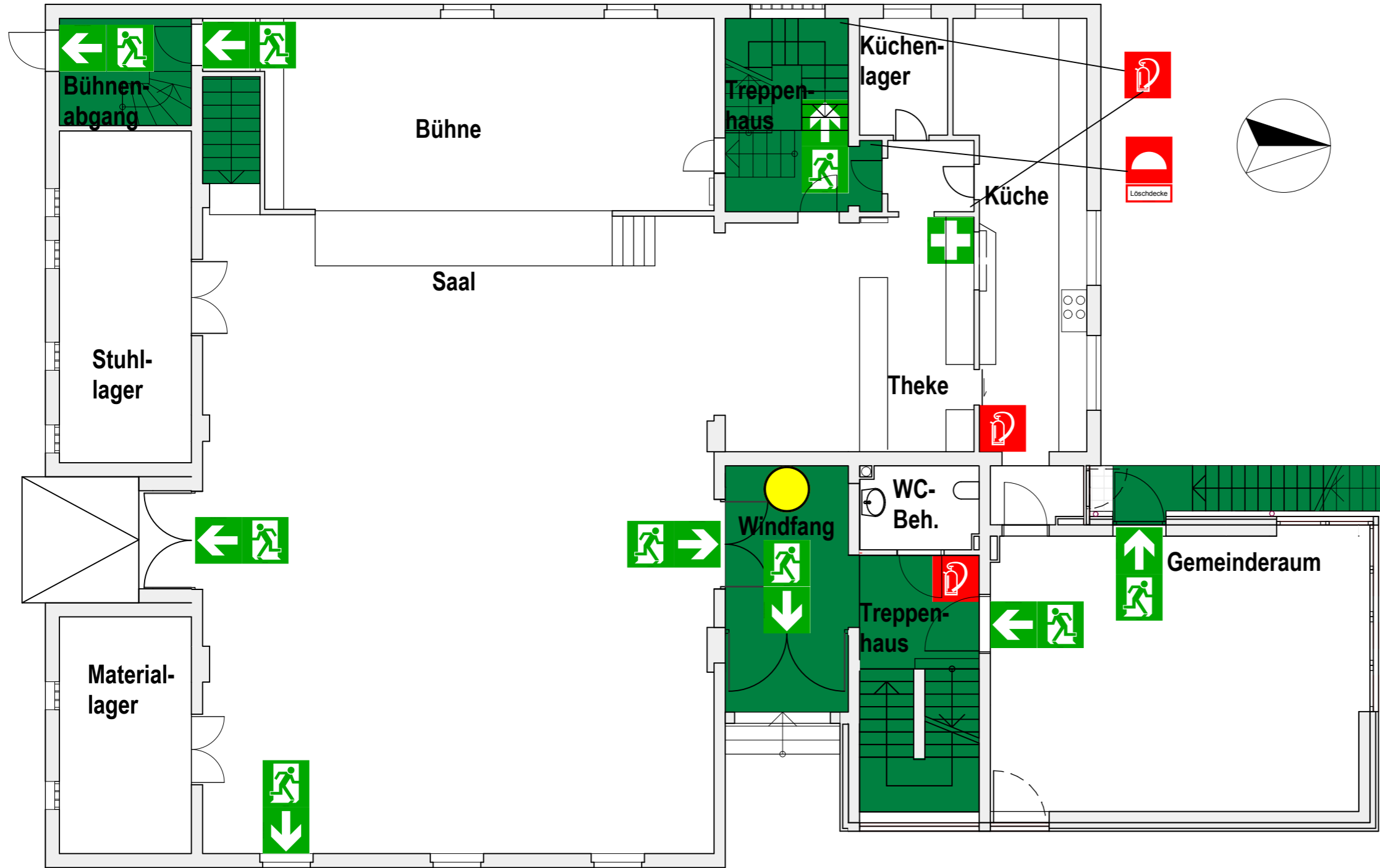

LEGENDE:

-  Standort
-  Betrieblich freizuhaltende Fläche
-  Fluchttreppenhaus
-  Sammelstelle
-  Fluchtweg
-  Feuerlöscher
-  (F)

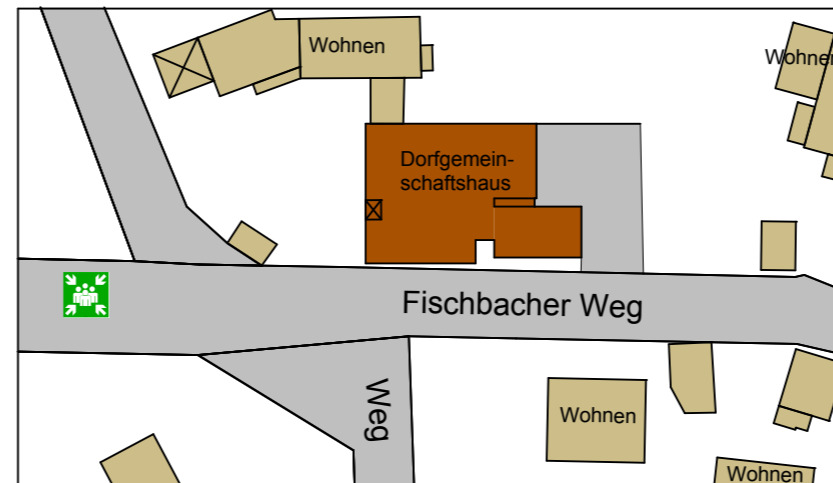

Brände verhindern

Offenes Feuer ist verboten



Verhalten im Brandfall

Ruhe bewahren

1. **Brand melden** Brandmelder betätigen
  **Telefon: Feuerwehr 112**
 WER meldet?
 WAS ist passiert?
 WO brennt es?
2. **In Sicherheit bringen** Gefährdete Personen warnen.
 Hilflöse Personen mitnehmen.
 Türen und Tore schließen.
 Fluchtwegkennzeichnungen folgen.
 Auf Anweisungen achten.
3. **Löschversuch unternehmen** Feuerlöscher oder Löschschlauch benutzen.

Verhalten bei Unfällen

Ruhe bewahren

1. **Unfall melden** **Telefon: Notruf 112**
 WER meldet?
 WO geschah es?
 WAS ist passiert?
 WIEVIELE Verletzte?
 WELCHE Art von Verletzten?
 Sind Menschen in Gefahr?
2. **Erste Hilfe** Gefährdete Personen warnen.
 Absicherung des Unfallortes.
 Versorgung der Verletzten.
 Anweisungen beachten.
3. **Weitere Maßnahmen** Krankenwagen oder Feuerwehr einweisen.
 Schaulustige zurückweisen.

OBJEKT: Dorfgemeinschaftshaus Langenseifen Fischbacher Weg 65307 Bad Schwalbach - Langenseifen			
BAUHERR: Magistrat der Stadt Bad Schwalbach Adolfstr. 38, 65307 Bad Schwalbach			
PLANVERFASSER:  Architekturbüro Trimper & Massold GbR Martin - Luther - Straße 8 - 65307 Bad Schwalbach Tel. (0 61 24) 1 28 96 - Fax: (0 61 24) 44 15		GEÄNDERT AM:	
ZEICHNUNG: ERDGESCHOSS		ERSTELLT AM: 17.11.2009	
PLAN-NR.: 01		MAßSTAB: 1 : 100	