

FLUCHT- UND RETTUNGSPLAN

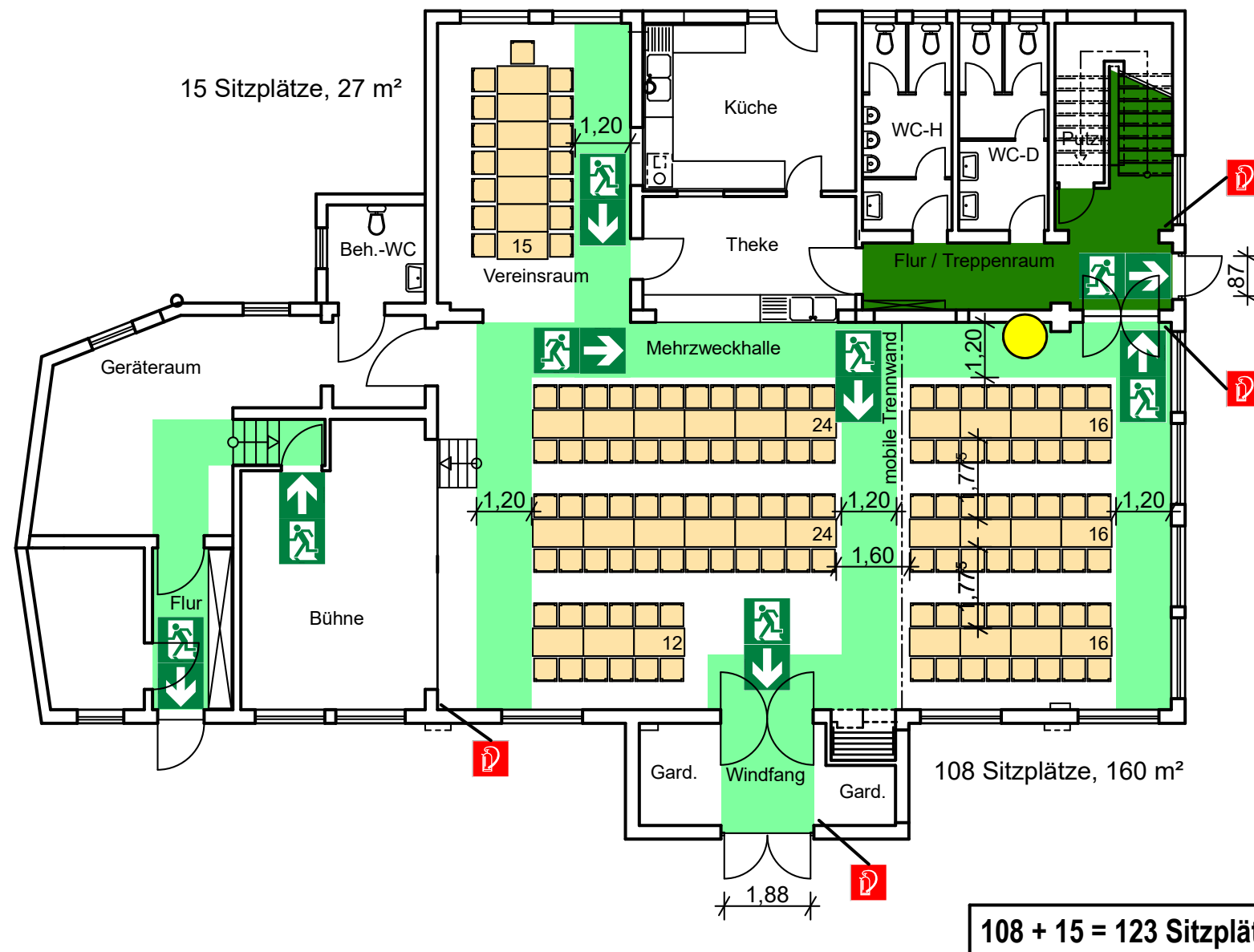

LEGENDE:

-  Standort
-  Betrieblich freizuhaltende Fläche
-  Fluchttreppenhaus
-  Stuhl
-  Sammelstelle
-  Fluchtweg
-  Feuerlöscher
-  Tisch

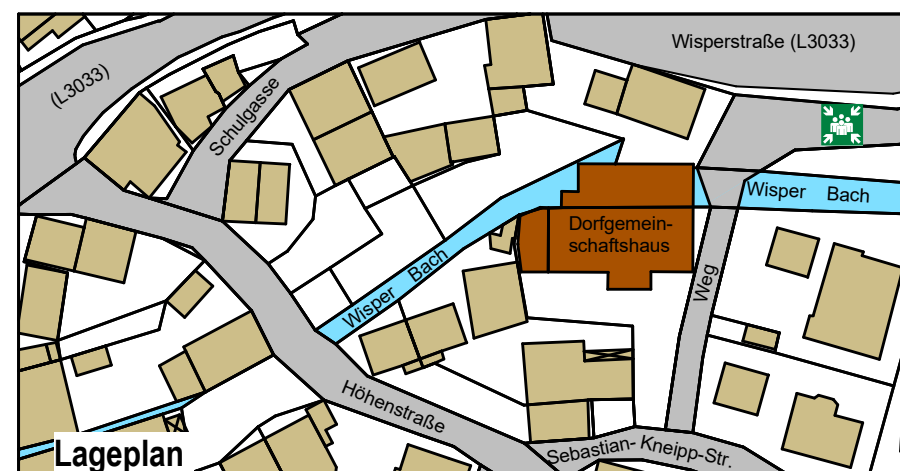

Brände verhüten

Offenes Feuer ist verboten

Verhalten im Brandfall
Ruhe bewahren

1. **Brand melden** **Brandmelder** betätigen
 **Telefon: Feuerwehr 112**
 WER meldet?
 WAS ist passiert?
 WO brennt es?
2. **In Sicherheit bringen** Gefährdete Personen warnen.
 Hilflose Personen mitnehmen.
 Türen und Tore schließen.
 Fluchtwegekennzeichnungen folgen.
 Auf Anweisungen achten.
 
3. **Löschversuch unternehmen** Feuerlöscher oder Löschschlauch benutzen.

Verhalten bei Unfällen
Ruhe bewahren

1. **Unfall melden** **Telefon: Notruf 112**
 WER meldet?
 WO geschah es?
 WAS ist passiert?
 WIEVIELE Verletzte?
 WELCHE Art von Verletzten?
 Sind Menschen in Gefahr?
2. **Erste Hilfe** Gefährdete Personen warnen.
 Absicherung des Unfallortes.
 Versorgung der Verletzten.
 Anweisungen beachten.

3. **Weitere Maßnahmen** Krankenwagen oder Feuerwehr einweisen.
 Schaulustige zurückweisen.

Bestuhlungsplan

OBJEKT: Bürgerhaus Ramschied in 65307 Bad Schwalbach-Ramschied Gemarkung: Ramschied, Flur: 1, Flurstücke: 69/1 und 57/1	
BAUHERR: Magistrat der Stadt Bad Schwalbach Adolfstr. 38, 65307 Bad Schwalbach	
PLANVERFASSER:  Architekturbüro Trimper & Massold GbR Martin - Luther - Straße 1 - 65307 Bad Schwalbach Tel. (0 61 24) 1 28 96 - Fax: (0 61 24) 44 15	GEÄNDERT AM:
	ERSTELLT AM: 27.08.2010
ZEICHNUNG: ERDGESCHOSS VARIANTE 1	PLAN-NR.: 01
	MASSTAB: ohne